



MINISTÉRIO DA EDUCAÇÃO
UNIVERSIDADE FEDERAL RURAL DE PERNAMBUCO
PRÓ-REITORIA DE PÓS-GRADUAÇÃO
COORDENADORIA DOS PROGRAMAS DE PÓS-GRADUAÇÃO STRICTO SENSU

CALENDÁRIO DE ATIVIDADES

PROGRAMAS DE PÓS-GRADUAÇÃO "STRICTO SENSU" (PPG)

PRIMEIRO PERÍODO LETIVO / 2024

MARÇO

D	S	T	Q	Q	S	S
					1	2
3	4	5	6	7	8	9
10	11	12	13	14	15	16
17	18	19	20	21	22	23
24 31	25	26	27	28	29	30

04 e 05	Matrícula de alunos regulares e de alunos especiais para o período letivo/2024.1
06	Recesso Escolar (Revolução Pernambucana)
07 e 08	Matrícula de alunos regulares e de alunos especiais para o período letivo/2024.1
11	Início das aulas do período letivo/2024.1
26	Exame de Proficiência de Inglês, Espanhol e Português como Idioma Estrangeiro 2024.1
28 e 29	Recesso escolar (Paixão de Cristo)

ABRIL

D	S	T	Q	Q	S	S
	1	2	3	4	5	6
7	8	9	10	11	12	13
14	15	16	17	18	19	20
21	22	23	24	25	26	27
28	29	30				

01 a 03	Período de Rematrícula
15	Último dia para as Coordenações dos Programas enviarem à PRPG* seus respectivos processos seletivos de alunos regulares via SIGAA** para o período letivo/2024.2
21	Recesso escolar (Tiradentes)
22	Data limite de publicação dos processos seletivos de candidatos regulares aos Programas de Pós-Graduação <i>Stricto Sensu</i> (Mestrado e Doutorado), para ingresso no período letivo/2024.2
29	Início da inscrição de candidatos regulares aos Programas de Pós-Graduação <i>Stricto Sensu</i> , para ingresso no período letivo/2024.2

MAIO

D	S	T	Q	Q	S	S
			1	2	3	4
5	6	7	8	9	10	11
12	13	14	15	16	17	18
19	20	21	22	23	24	25
26	27	28	29	30	31	

01	Recesso escolar (Dia do Trabalho)
06	Recesso Escolar (Emancipação Política – Serra Talhada)
20	Encerramento da inscrição de candidatos regulares aos Programas de Pós-Graduação <i>Stricto Sensu</i> para ingresso no período letivo/2024.2
30	Recesso Escolar (Corpus Christi)

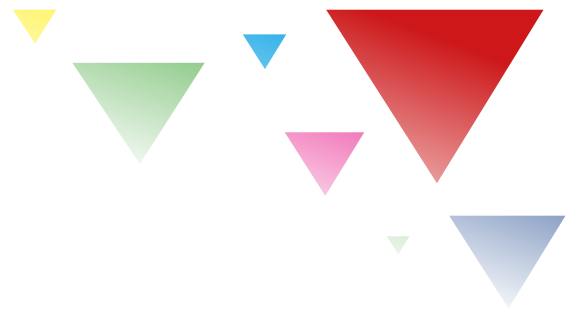

JUNHO

D	S	T	Q	Q	S	S
						1
2	3	4	5	6	7	8
9	10	11	12	13	14	15
16	17	18	19	20	21	22
23 30	24	25	26	27	28	29

03	Início do processo de seleção dos candidatos regulares aos Programas de Pós-Graduação <i>Stricto Sensu</i> para ingresso no período letivo/2024.2
13	Recesso escolar (Santo Antônio – Garanhuns e Cabo de Santo Agostinho)
24	Recesso Escolar (São João)

JULHO

D	S	T	Q	Q	S	S
	1	2	3	4	5	6
7	8	9	10	11	12	13
14	15	16	17	18	19	20
21	22	23	24	25	26	27
28	29	30	31			

01	Término do processo de seleção dos candidatos regulares aos Programas de Pós-Graduação <i>Stricto Sensu</i> para ingresso no período letivo/2024.2
05	Último dia para as Coordenações dos Programas enviarem à PRPG seus respectivos processos seletivos de alunos especiais via SIGAA para o período letivo/2024.2
09	Recesso escolar (Emancipação de Cabo de Santo Agostinho)
12	Término das aulas do período letivo/2024.1
16	Recesso escolar (Nossa Senhora do Carmo - Recife)
26	Último dia para cadastro dos alunos ingressantes especiais e regulares no SIGAA
	Último dia para a inserção dos resultados das avaliações dos alunos, referentes ao período letivo/2024.1
29	Matrícula de alunos regulares e de alunos especiais para o período letivo/2024.2

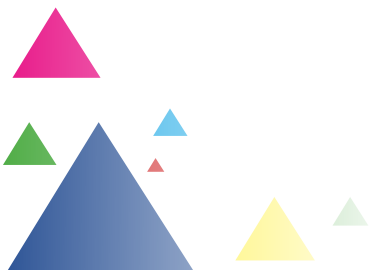

SEGUNDO PERÍODO LETIVO / 2024

AGOSTO

D	S	T	Q	Q	S	S
				1	2	3
4	5	6	7	8	9	10
11	12	13	14	15	16	17
18	19	20	21	22	23	24
25	26	27	28	29	30	31

01 e 02	Matrícula de alunos regulares e de alunos especiais para o período letivo/2024.2
05	Início das aulas do período letivo/2024.2
26 a 28	Período de Rematrícula

SETEMBRO

D	S	T	Q	Q	S	S
1	2	3	4	5	6	7
8	9	10	11	12	13	14
15	16	17	18	19	20	21
22	23	24	25	26	27	28
29	30					

07	Recesso escolar (Proclamação da Independência)
08	Recesso escolar (Nossa Senhora da Penha – Serra Talhada)
09	Último dia para as Coordenações dos Programas enviarem à PRPG seus respectivos processos seletivos de alunos regulares via SIGAA para o período letivo/2025.1
16	Data limite de publicação dos processos seletivos de candidatos regulares aos Programas de Pós-Graduação <i>Stricto Sensu</i> (Mestrado e Doutorado), para ingresso no período letivo de 2025.1
23	Início da inscrição de candidatos regulares aos Programas de Pós-Graduação <i>Stricto Sensu</i> , para ingresso no período letivo/2025.1

OUTUBRO

D	S	T	Q	Q	S	S
		1	2	3	4	5
6	7	8	9	10	11	12
13	14	15	16	17	18	19
20	21	22	23	24	25	26
27	28	29	30	31		

12	Recesso escolar (Nossa Senhora Aparecida)
21	Encerramento da inscrição de candidatos regulares aos Programas de Pós-Graduação <i>Stricto Sensu</i> para ingresso no período letivo/2025.1
22	Último dia para envio da listagem dos concluintes/2023.2 e 2024.1, aptos a colar grau, ao DRCA***
28	Recesso escolar (Dia do Servidor Público)
31	Recesso escolar (Reforma Protestante – Cabo de Santo Agostinho)

NOVEMBRO

D	S	T	Q	Q	S	S
					1	2
3	4	5	6	7	8	9
10	11	12	13	14	15	16
17	18	19	20	21	22	23
24	25	26	27	28	29	30

02	Recesso escolar (Finados)
04	Início do processo de seleção dos candidatos regulares aos Programas de Pós-Graduação <i>Stricto Sensu</i> para ingresso no período letivo/2025.1
15	Recesso escolar (Proclamação da República)

DEZEMBRO

D	S	T	Q	Q	S	S
1	2	3	4	5	6	7
8	9	10	11	12	13	14
15	16	17	18	19	20	21
22	23	24	25	26	27	28
29	30	31				

08	Recesso escolar (Nossa Senhora da Conceição - Recife)
10	Colação de grau de mestres de 2023.2
11	Colação de grau de mestres de 2024.1
12	Colação de grau de doutores 2023.2 e 2024.1
13	Último dia para as Coordenações dos Programas enviarem à PRPG seus respectivos processos seletivos de alunos especiais via SIGAA para o período letivo/2025.1
24 e 25	Recesso escolar (Natal)
31	Recesso escolar (Véspera de Ano Novo)

JANEIRO

D	S	T	Q	Q	S	S
			1	2	3	4
5	6	7	8	9	10	11
12	13	14	15	16	17	18
19	20	21	22	23	24	25
26	27	28	29	30	31	

01	Recesso escolar (Confraternização Universal).
03	Último dia para a inserção dos resultados das avaliações dos alunos, referentes ao período letivo/2024.2



FEVEREIRO

D	S	T	Q	Q	S	S
						1
2	3	4	5	6	7	8
9	10	11	12	13	14	15
16	17	18	19	20	21	22
23	24	25	26	27	28	

07	Término do processo de seleção dos candidatos regulares aos Programas de Pós-Graduação <i>Stricto Sensu</i> para ingresso no período letivo/2025.1
14	Último dia para as Coordenações dos Programas homologarem os resultados do processo de seleção de candidatos regulares aos Programas de Pós-Graduação para o período letivo/2025.1
24	Último dia para o cadastro de alunos ingressantes especiais e regulares no SIGAA
26 a 28	Matrícula de alunos regulares e de alunos especiais para o período letivo/2025.1

PRIMEIRO PERÍODO LETIVO / 2025

MARÇO

D	S	T	Q	Q	S	S
						1
2	3	4	5	6	7	8
9	10	11	12	13	14	15
16	17	18	19	20	21	22
23 30	24 31	25	26	27	28	29

04	Recesso Escolar (Carnaval)
06	Recesso Escolar (Revolução Pernambucana)
10	Início das aulas do período letivo/2025.1

*PRPG = Pró-Reitoria de Pós-Graduação;

**SIGAA = Sistema Integrado de Gestão de Atividades Acadêmicas;

***DRCA = Departamento de Registro e Controle Acadêmico;

**Calendário de Atividades dos Programas de Pós-Graduação *Stricto Sensu*
Aprovado pela Resolução CEPE/UFRPE nº 675, de 18 de dezembro de 2023.**

